Реализация национальных проектов в 2019 году

ТОЧКА РОСТА
Центр образования цифрового и гуманитарного профилей

Нацпроект «Образование. Современная школа»

Создание Центров образования цифрового и гуманитарного профилей на базе Иваново-Эсинской и Осиповской школы

средства федерального бюджета
1673,2 тыс. руб. на школу

Из местного бюджета более
1,1 млн. руб., из них:

Ремонт помещений
более 470 тыс. руб.

Приведение помещений в соответствие с брендбуком
160 тыс. руб.

Закупка мебели
484 тыс. руб.

Реализация национальных проектов в 2019 году

ТОЧКА РОСТА
Центр образования цифрового и гуманитарного профилей

Нацпроект «Образование. Современная школа»

Создание Центров образования цифрового и гуманитарного профилей на базе Осиповской школы

Кабинет технологии, ОБЖ, информатики

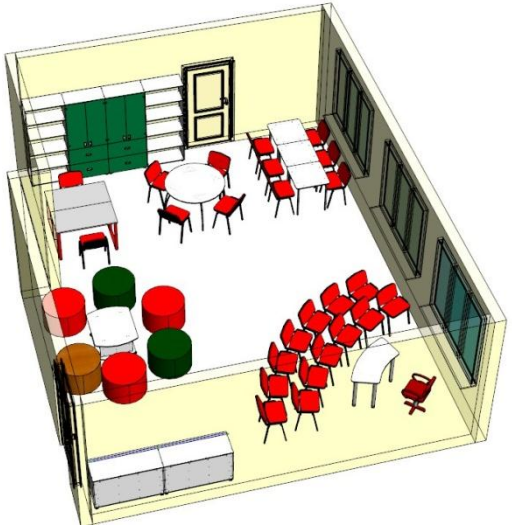

Помещение для проектной деятельности

Реализация национальных проектов в 2019 году

ТОЧКА РОСТА
Центр образования цифрового и гуманитарного профилей

Нацпроект «Образование. Современная школа»

Создание Центров образования цифрового и гуманитарного профилей на базе Иваново-Эсинской школы

Начат ремонт помещений на сумму 478 тыс. руб.

Помещение для проектной деятельности

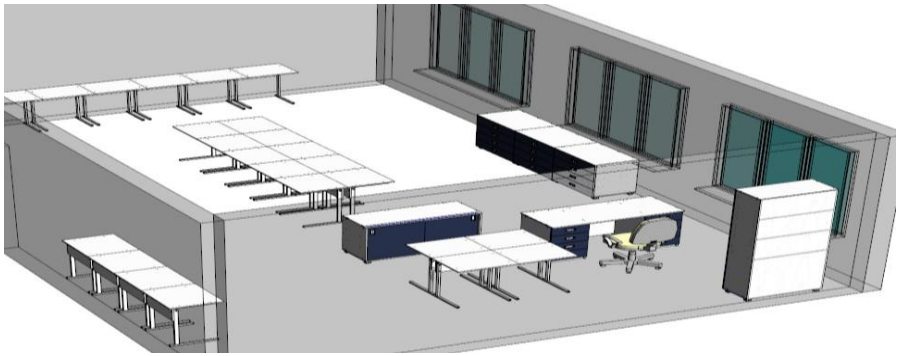

Кабинет информатики, ОБЖ, технологии

Реализация национальных проектов в 2019 году

Нацпроект «Образование. Успех каждого ребенка»

Создание условий для занятия физической культурой и спортом сельских школьников во внеурочное время

В Крутовской школе п. Нерехта ведутся работы по устройству открытой спортивной площадки 350 м^2 с разметкой для мини-футбола, баскетбола и волейбола

Всего 761 700 тыс. руб.

Профориентация и поддержка талантливых детей

В 13 школах (100%) организовано обучение учащихся на федеральной платформе «ПроеКТОриЯ»

(в мае 2019 - 844 обучающихся)

Обучение детей программам инженерной направленности

В 2019-2020 уч. году на базе Новопоселковской школы 3 раза в год (сентябрь, декабрь, март) по 2 недели будет работать региональный мобильный технопарк «Кванториум», в остальное время - дистанционное сопровождение детей. Подготовлена площадка для приема перевозной автостанции, подведено электричество

Реализация национальных проектов в 2019 году

СПОРТ→ НОРМА ЖИЗНИ

Нацпроект «Демография. Спорт – норма жизни»

Создание условий для увеличения доли граждан, систематически занимающихся физической культурой и спортом, в том числе путем вовлечения в подготовку и выполнение нормативов ГТО

Уличная спортивная площадка на сумму 3, 5 млн. рублей

Дворец спорта детей и молодежи п. Мелехово

Реализация национальных проектов в 2019 году

СПОРТ→ НОРМА ЖИЗНИ

Нацпроект «Демография. Спорт – норма жизни»

Дворец спорта детей и молодежи п. Мелехово